

**Agenzia delle Entrate
CATASTO FABBRICATI
Ufficio Provinciale di
Palermo**

Dichiarazione protocollo n. PA0143626 del 17/09/2019

Comune di Palermo

Piazza Vittorio Veneto

civ. 3

Identificativi Catastali:

Sezione:

Foglio: 31

Particella: 613

Subalterno: 126

Compilata da:

Vaiana Salvatore

Iscritto all'albo:

Ingegneri

Prov. Palermo

N. B428

Planimetria

Scheda n. 1

Scala 1:200

PIANO QUINTO

H=2.85

ALTRE U.I.

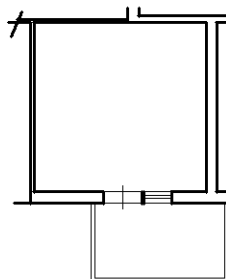

SUB 32

VIA GIACINTO CARINI

N.



Catasto dei Fabbricati - Situazione al 01/07/2020 - Comune di PALERMO (G273) - < Foglio: 31 - Particella: 613 - Subalterno: 126 >
PIAZZA VITTORIO VENETO n. 3 piano: 5;

Ultima planimetria in atti